Forever Entertainment SA

Kampania Marketingowa
FRONT MISSION 1st: Remake

Gdynia, 11 Lutego 2022

09.02.2022 - ZAPOWIEDŹ FRONT MISSION 1St: Remake

> planowana premiera
2022 rok

Forever Entertainment SA

SQUARE ENIX®

STORM TRIDENT

© Zenit Management

09.02.2022 - ZAPOWIEDŹ FRONT MISSION 2: Remake

> ogłoszenie daty premiery w późniejszym terminie

© Zenit Management

FRONT MISSION Remakes: WANZERS

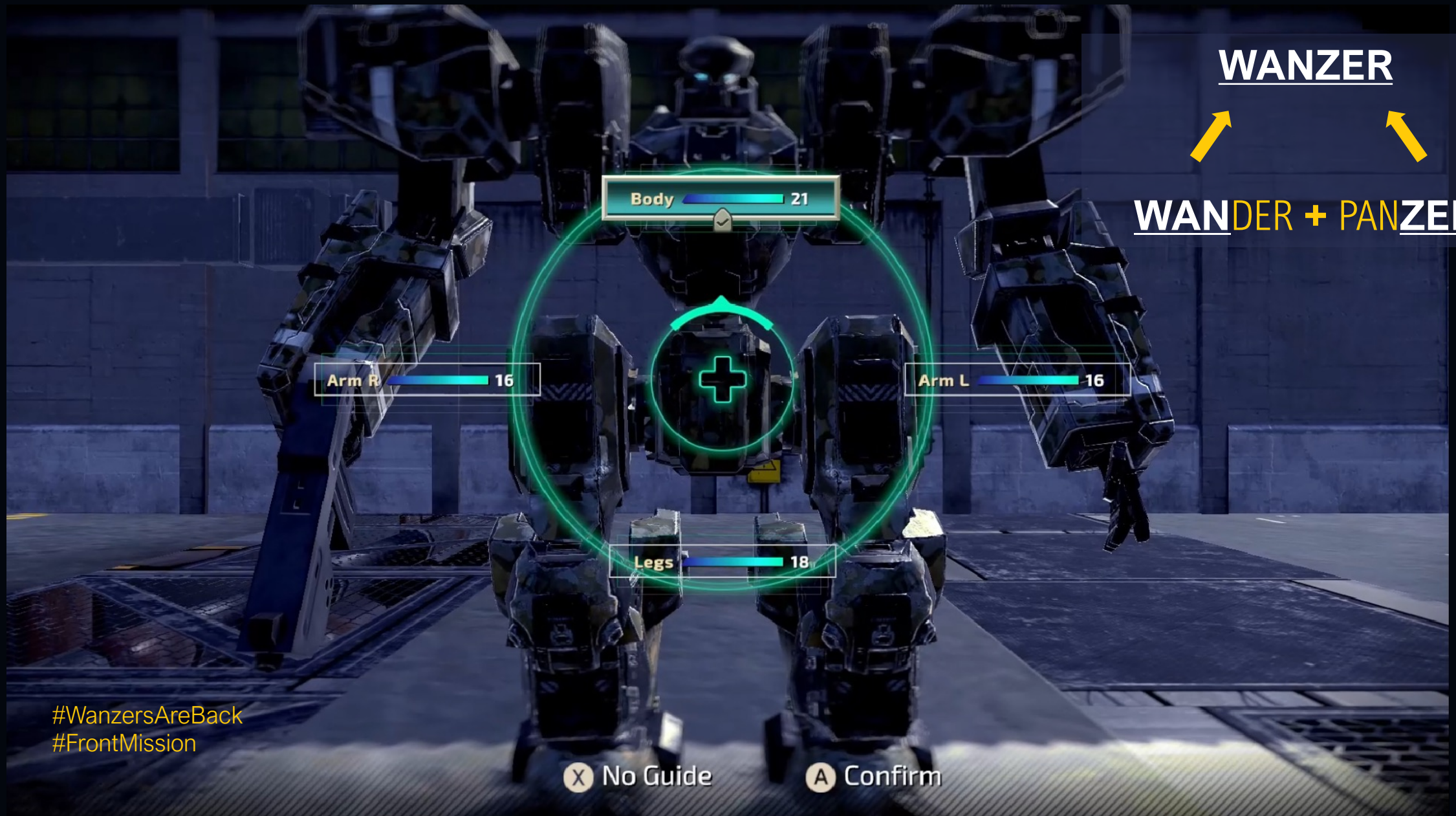

WANZER

WANDER + PAN**ZER**

© Zenit Management

FRONT MISSION 1st: Remake
HIGHLIGHTS

- remake klasyka wydanego na Super Nintendo w 1995
- dostępny w grafice HD i z nowoczesnym trybem sterowania
- nowoczesny tryb umożliwi swobodne ruchy kamer oraz włączenia map taktycznych podczas misji.
- nowa aranżacja klasycznego soundtrack'u
- wiele możliwości i cech budowanych WANZER-ów będzie decydować o zwycięstwie w bitwach i całej wojny
- ponad 20 godzin gry

FRONT MISSION Remakes
SCREENSHOTS

GRY REMAKE W REALIZACJI

PREMIERA 2022 Q1

BEZ PODANEJ DATY PREMIERY

- MAGICAL DROP 6
- NIGHT SLASHERS: Remake
- FRONT MISSION 1st: Remake
- FRONT MISSION 2: Remake

Źródło: Spółka

© Zenit Management

MAPA PRODUKCJI SEQUELI REMAKÓW

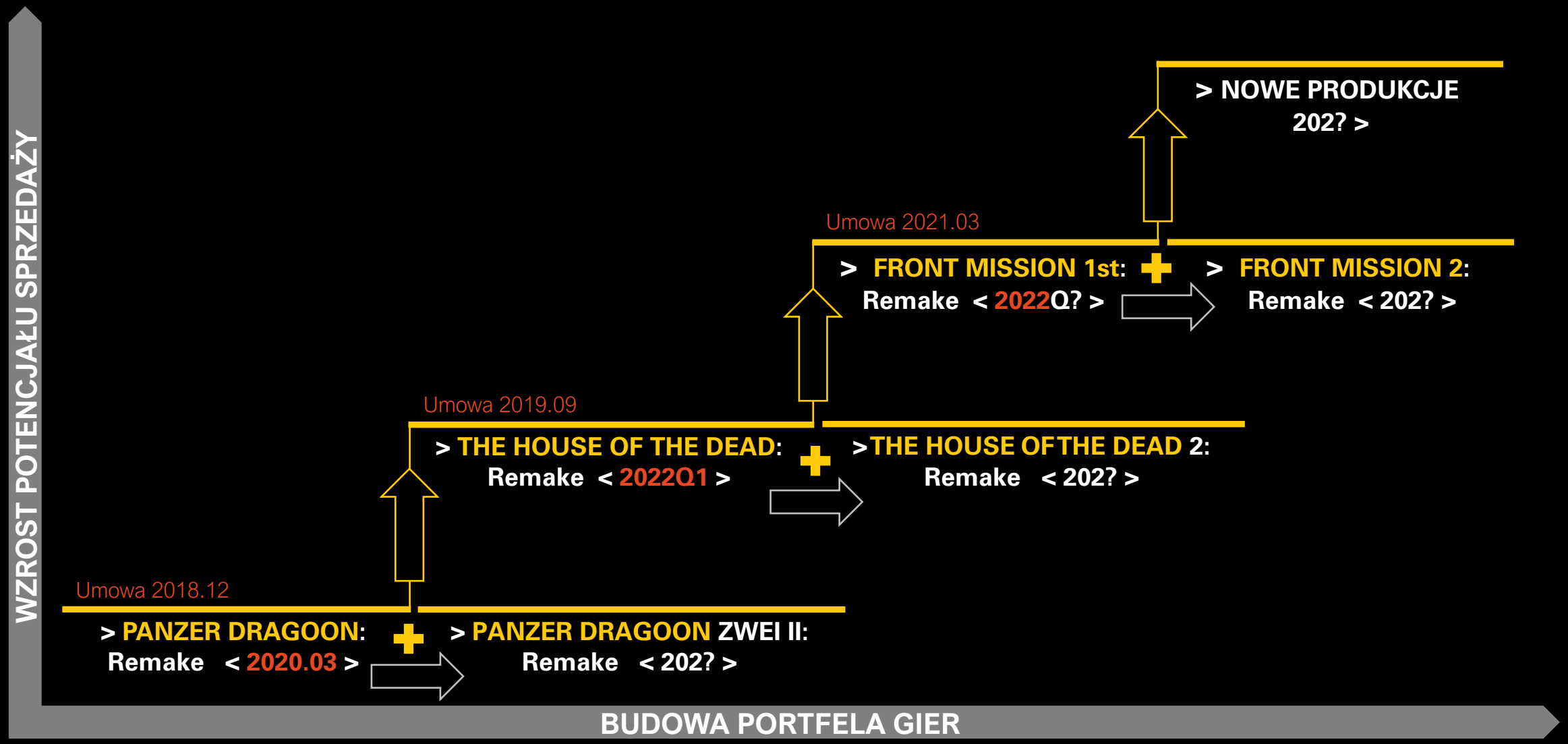

© Zenit Management

DZIĘKUJEMY ZA UWAGĘ

ZBIGNIEW DĘBICKI

PREZES ZARZĄDU FOREVER ENTERTAINMENT S.A.

KONTAKT IR:

JOANNA PRUŚ – JOANNA.PRUS@FOREVER-ENTERTAINMENT.COM

PIOTR WOŹNIAK – PWOZNIAK@ZENIT.COM.PL

WIĘCEJ O GRACH NA TWITTERZE

@FrontMissionRM

@PanzerDragoonRE

@HOTDRemake

@ForeverEntert

... I NA STRONIE SPÓŁKI

www.forever-entertaiment.com

© Zenit Management

ZASTRZEŻENIE

Niniejsze opracowanie zostało przygotowane przez **Forever Entertainment S.A.** („**Spółka**”, „**FESA**”) i zostało sporządzone wyłącznie w celach informacyjnych i nie ma na celu nakłaniania do nabycia lub zbycia jakichkolwiek instrumentów finansowych. Opracowanie nie zawiera kompletnej ani całościowej analizy finansowej **Spółki**, jak również nie przedstawia jej pozycji i perspektyw w kompletny, ani w całościowy sposób. Zostały w nim wykorzystane źródła informacji, które **Spółka** uznaje za wiarygodne i dokładne, jednak nie ma gwarancji, że są one wyczerpujące i w pełni odzwierciedlają stan faktyczny.

Opracowanie może zawierać stwierdzenia dotyczące przyszłości, jednak nie mogą być one odbierane jako prognozy, a zwłaszcza dotyczące przyszłych wyników **Spółki**. Opracowanie może zawierać stwierdzenia dotyczące przyszłości, które stanowią ryzyko inwestycyjne lub źródło niepewności i mogą istotnie różnić się od faktycznych rezultatów. **Forever Entertainment S.A.** nie ponosi odpowiedzialności za efekty decyzji, które zostały podjęte na podstawie powyższego opracowania. Opracowania nie należy traktować jako źródła wiedzy wystarczającej do podjęcia decyzji inwestycyjnej. Odpowiedzialność za sposób wykorzystania informacji zawartych w opracowaniu spoczywa wyłącznie na korzystającym z opracowania. Opracowanie podlega ochronie wynikającej z ustawy o prawie autorskim i prawach pokrewnych. Powielanie, publikowanie lub jego rozpowszechnianie wymaga pisemnej zgody **Forever Entertainment S.A.**.

Spółka, jej członkowie kierownictwa, doradcy i przedstawiciele takich osób nie ponoszą żadnej odpowiedzialności z jakiegokolwiek powodu wynikającego z dowolnego wykorzystania niniejszego Opracowania. Ponadto, żadne informacje zawarte w Opracowaniu nie stanowią zobowiązania ani oświadczenia ze strony **Spółki**, jej kierownictwa, doradców lub przedstawicieli takich osób. Stwierdzenia zawarte w Opracowaniu wyrażają stanowisko **Spółki** na dzień sporządzenia Opracowania. Nie muszą być prawdziwe dla kolejnych okresów. **Spółka** nie podejmuje żadnego zobowiązania do publikowania korekt czy aktualizacji stwierdzeń zawartych w Opracowaniu w celu odzwierciedlenia zmian zaistniałych po dacie sporządzenia Opracowania.

© Zenit Management